

**Från:** [REDACTED]  
**Skickat:** den 29 juni 2021 23:52  
**Till:** Thomas Carlsson <thomas.carlsson1@taby.se>  
**Kopia:** Martin Edfelt <martin.edfelt@taby.se>  
**Ämne:** BN 2021-000651 [REDACTED] - tillsynsärende?  
**Prioritet:** Hög

Hej!

Jag har ärendet ovan som jag tänkte skicka kompletteringsbrev på för begära en KA pga installation av WC i ny tillbyggnad (attefall) och pentry i tidigare tillbyggnad (bygglov BN2020-000344). Jag tog upp huset på google maps och då ser det ut som allting är egentligen byggt, se bild nedan och inlämnat ritning för attefallstillbyggnad. Det luta mot inredning av ytterligare en bostad i enbostarhus.

Om jag missbedömer det så borde det blir ett tillsyns ärendet? Antagligen allting är redan på plats. Vad ska göras i detta fall? Anledning till jag tar upp det nu för vi är redan sena med att hantera ärendet.

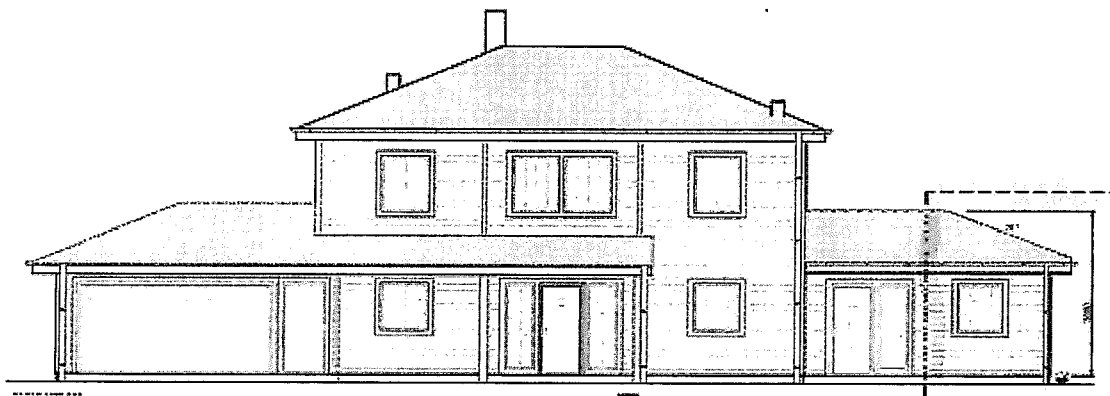

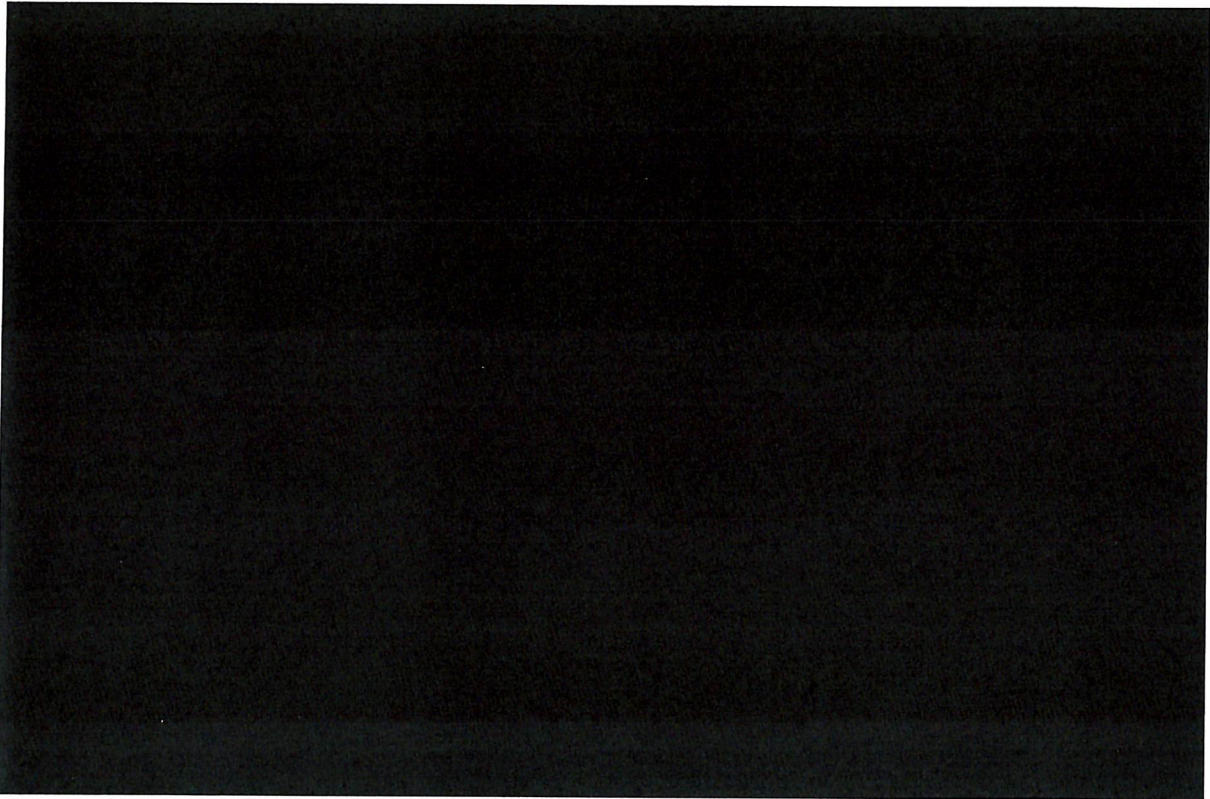

Bygglövshandläggare

9

Täby kommun  
Bygglövenheten  
Telefon: 08-555 590 00  
E-postadress: [kc@taby.se](mailto:kc@taby.se)  
Postadress: 183 80 Täby  
Besöksadress: Esplanaden 3  
[www.taby.se](http://www.taby.se)